

SIRIO

RADIOLOGIA
IN ODONTOIATRIA
MILANO - SARONNO

SEDE DELLA CONFERENZA

STARHOTEL
Grand Milan

via Varese, 23
Saronno



ExamVision

i-CAT



3Diagnosis

PLANMECA

DL MEDICA
advanced medical technologies

lunedì
20 maggio
2013
ore 20.45

Invito

Relatore

Approccio globale al paziente ambulatoriale: dalla chirurgia orale alla medicina estetica

Prof. Aldo Bruno Gianni



info@sirioradiologiadentale.it

SEDE DELLA CONFERENZA

STARHOTEL Grand Milan
Via Varese, 23 - Saronno

Prof. A. B. Gianni

Nato a Milano il 15-10-65.

Nel 1989 si laurea in Medicina e Chirurgia e nel 1994 consegue la Specialità in Chirurgia maxillo-facciale presso l'Università degli Studi di Milano

Ricercatore Universitario (1991) e quindi Professore Associato (2000) in Chirurgia Maxillo-facciale presso l'Università degli Studi di Milano

Dal 2002 al 2010 Primario dell'Unità Operativa Complessa di Chirurgia maxillo-Facciale presso l'Istituto Galeazzi di Milano.

Dal 2004 Direttore della Scuola di Specializzazione in Chirurgia Maxillo-facciale dell'Università degli Studi di Milano

Dal 2005 Professore Ordinario di Chirurgia maxillo-Facciale presso l'Università degli Studi di Milano

Dall'Aprile 2010 dirige l'Unità Operativa Complessa di Chirurgia maxillo- Facciale presso la Fondazione Ca' Grandà Ospedale Policlinico di Milano

La produzione scientifica e' documentata da oltre 200 pubblicazioni scientifiche e circa 120 comunicazioni a congressi nazionali ed internazionali su tutto l'ambito della Chirurgia maxillo-facciale.

lunedì
20 maggio
2013
ore 20.45

Approccio globale al paziente ambulatoriale: dalla chirurgia orale alla medicina estetica

*A partire dalle ore 20.00 sarà servito un rinfresco
È gradita la prenotazione: tel. 02 96.70.44.15*

La chirurgia maxillo-facciale viene comunemente associata da una parte ad interventi complessi inerenti patologie della faccia che necessitano di ricovero in strutture ospedaliere e dall'altra a patologie prevalentemente coinvolgenti lo scheletro.

In questa occasione vogliamo invece trattare tutta quella parte della nostra disciplina che si occupa di chirurgia ambulatoriale e di estetica dei tessuti molli del volto. Per quanto concerne la chirurgia maxillo-facciale ambulatoriale di supporto alla odontoiatria verranno illustrati, oltre ad argomenti più tradizionali quali le ricostruzioni ambulatoriali a scopo preimplantare (rialzi di seno, prelievi ossei dal ramo etc) e le estrazioni complesse di denti inclusi o di neoformazioni ossee, soprattutto argomenti più innovativi o meno usuali quali l'approccio mininvasivo ai disordini temporo-mandibolari mediante il lavaggio articolare e l'utilizzo di corticotomie e osteotomie dento-alveolari con tecnica computer guidata come supporto delle terapie ortodontiche classiche.

Per quanto riguarda invece la medicina e la chirurgia estetica si illustreranno le possibilità di correzione ambulatoriale di inestetismi del volto, mediante l'utilizzo di filler, tossina botulinica e biorivitalizzanti, fino ad arrivare a descrivere i principali interventi di asportazione ambulatoriale di lesioni cutanee (nei, basaliomi etc.).

Le possibilità offerte dalla chirurgia maxillo-facciale al paziente ambulatoriale sono molteplici e consentono veramente un approccio ambulatoriale globale al trattamento delle patologie o degli inestetismi del volto. A nostro avviso quindi, gli specialisti in chirurgia maxillo-facciale rappresentano oggi un vero e proprio **face team**, imprescindibile nel trattamento di qualità delle patologie o nelle alterazioni estetiche del viso.

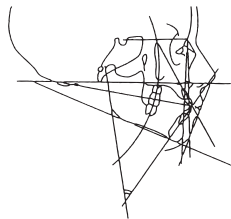

SIRIO

RADIOLOGIA
IN ODONTOIATRIA

MILANO
Via Spontini 1
20131 Milano

SARONNO
Via Ramazzotti 20
21047 Saronno (VA)

www.sirioradiologiadentale.it
info@sirioradiologiadentale.it

Exam-
Vision



i-CAT



PLANMECA

DL MEDICA
advanced medical technologies

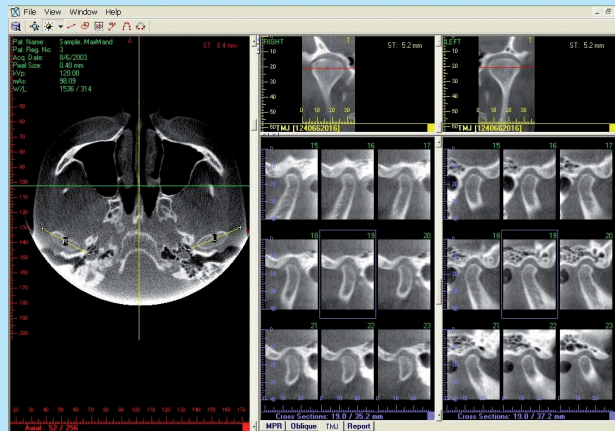

SIRIO DAL 1973 LA RADIOLOGIA IN ODONTOIATRIA