

SIRIO
RADIOLOGIA
IN ODONTOIATRIA
MILANO - SARONNO

STARHOTEL Grand Milan
Via Varese, 23 - Saronno

SIRIO

Via Ramazzotti 20
Saronno (VA)
tel: 02 96.70.44.15

www.sirioradiologiadentale.it
saronno@sirioradiologiadentale.it

lunedì
3
dic
2012
ore 20.30

Il rialzo del seno mascellare nei casi complessi

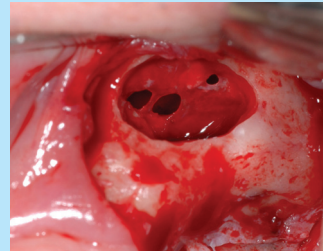

*A partire dalle ore 20.00 sarà servito un rinfresco.
È gradita la prenotazione: tel. 02 20.47.610*

Prof. Carlo Maiorana

Titolare dell'Insegnamento di Chirurgia Orale e Direttore della Scuola di Specializzazione in Chirurgia Odontostomatologica dell'Università di Milano.

Responsabile del Reparto di Implantologia Clinica Odontoiatrica Fondazione Policlinico di Milano.

Relatore in congressi internazionali ed autore di oltre 200 pubblicazioni e testi di implantologia.

Razionale

La procedura di rialzo di seno è divenuta oramai di routine in chirurgia implantare per la ricostruzione ossea del mascellare superiore. Si tratta di una tecnica affidabile, come dimostrato dalla letteratura, ma non scevra di complicazioni intra e postoperatorie, spesso figlie di una superficiale valutazione preoperatoria. Oggi la diagnostica per immagini è giunta ad un tale livello di sofisticazione da consentire una totale valutazione della sede di intervento, prevedendo la gran parte delle possibili difficoltà durante l'intervento stesso.

Verranno illustrate le possibili complicanze, e la loro gestione intra e postoperatoria.

SIRIO DAL 1973 LA RADIOLOGIA IN ODONTOIATRIA

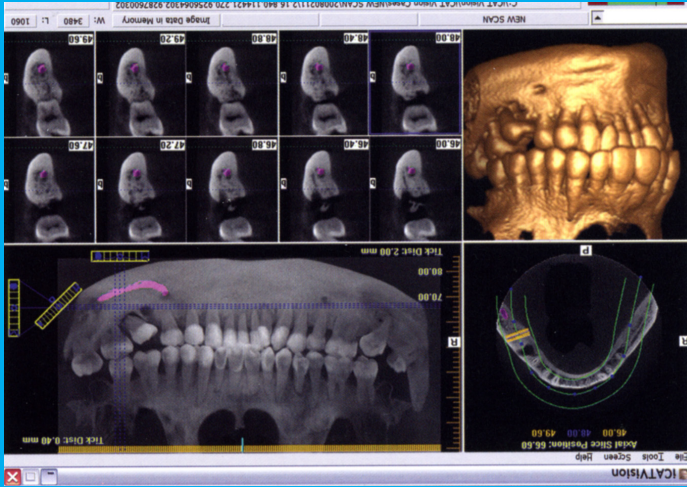

3Diagnosis[®]

i-CAT



SIRIO
RADIOLOGIA
IN ODONTOIATRIA
MILANO - SARONNO



**STARHOTEL
Grand Milan**
Via Varese, 23
Saronno



i-CAT



lunedì
3
dic
2012
ore 20.30

Invito

Relatore

**Il rialzo del seno
mascellare
nei casi complessi**

Prof. Carlo Maiorana

www.sirioradiologiadentale.it
saronno@sirioradiologiadentale.it

Via Ramazzotti 20
Saronno (VA)
tel: 02 96.70.44.15

SIRIO
RADIOLOGIA
IN ODONTOIATRIA
MILANO - SARONNO

